

PLANIMETRIA DELLO STATO DI FATTO - ZONA DI MONTE

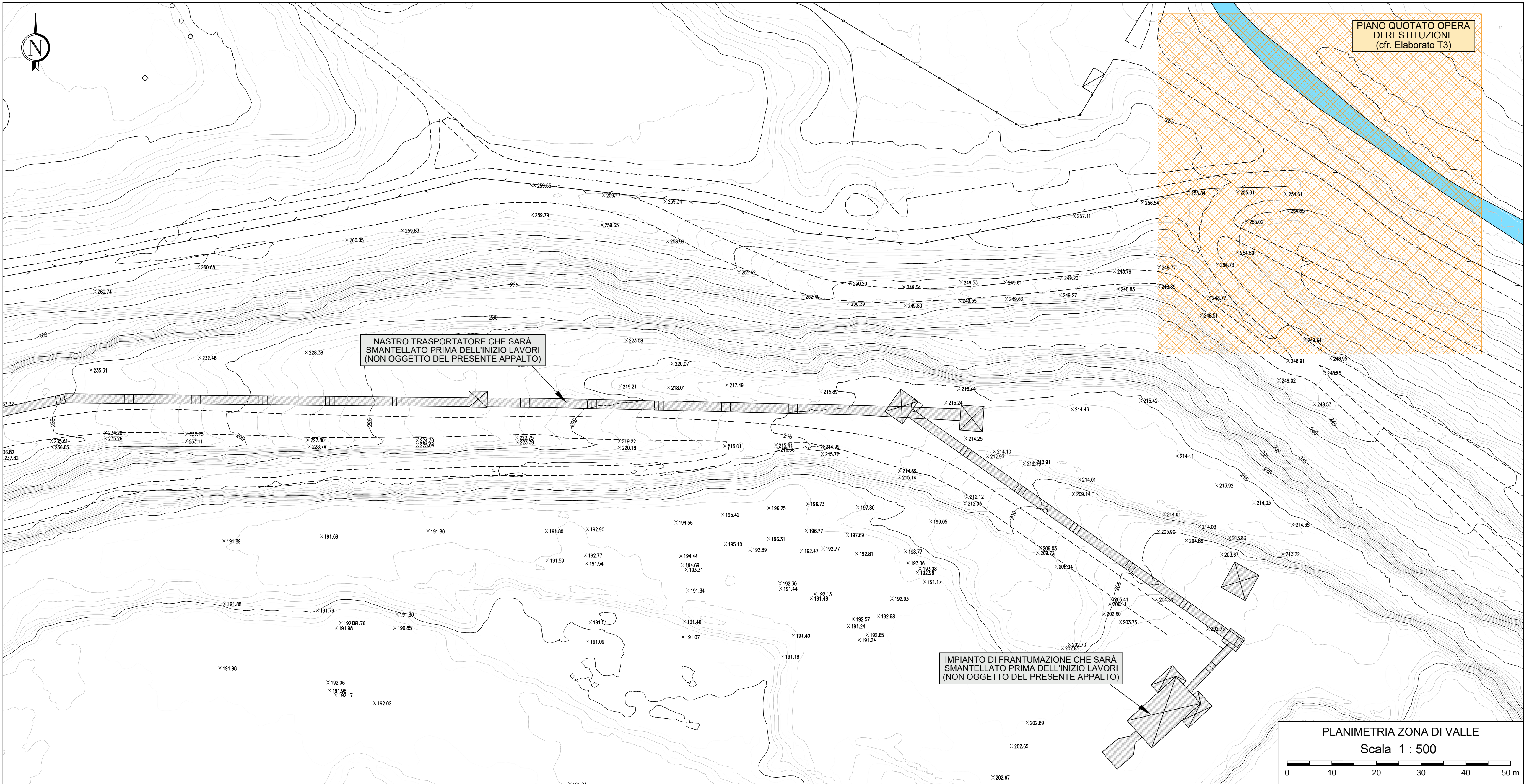

PLANIMETRIA DELLO STATO DI FATTO - ZONA DI VALLE

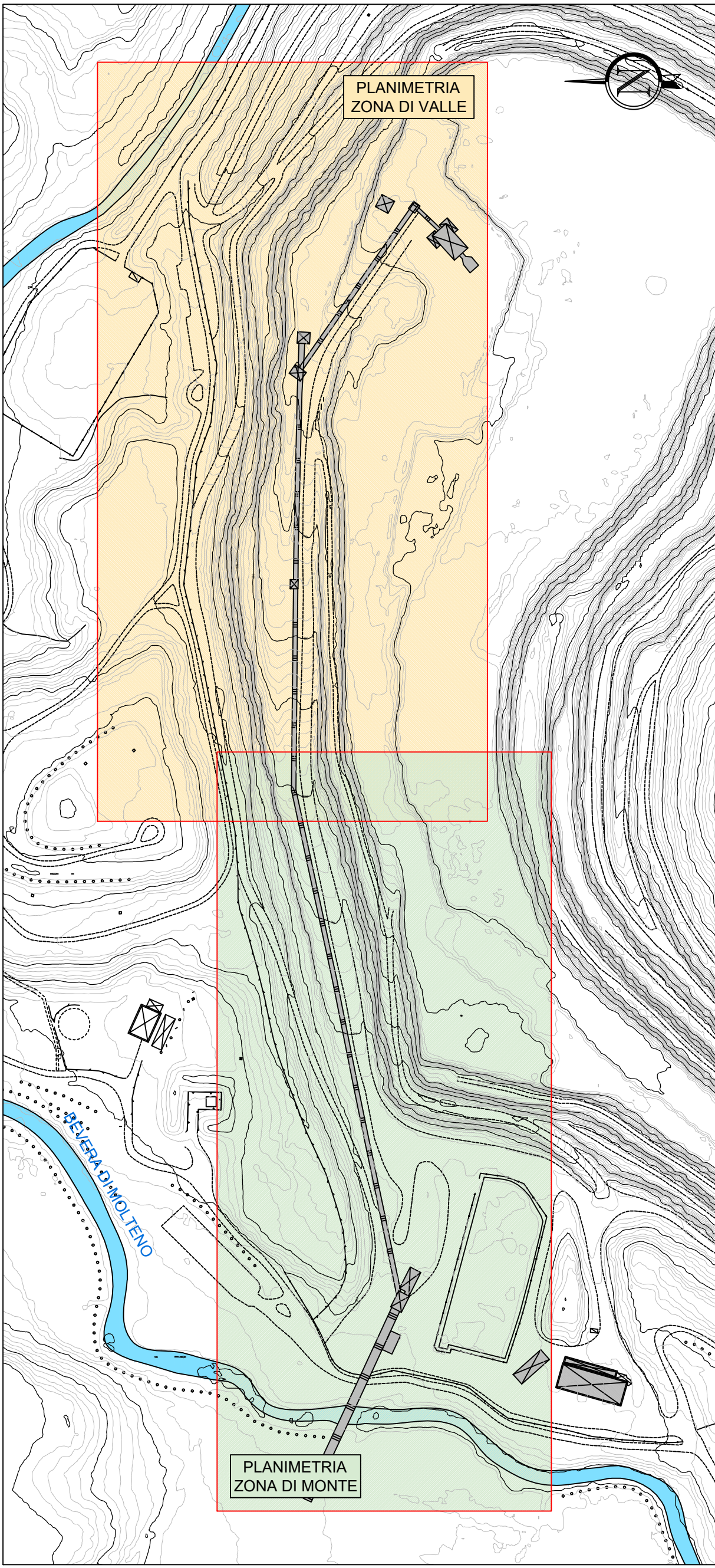

INQUADRAMENTO GENERALE  
SCALA 1:2.000



Regione Lombardia



Parco Regionale Valle del Lambro



Comune di Costa Masnaga (LC)

Oggetto

UTILIZZAZIONE DELLA CAVA DI BRENNIO QUALE VASCA DI LAMINAZIONE DEL TORRENTE BEVERA DI MOLTENO - COMUNE DI COSTA MASNAGA (LC)

PROGETTO ESECUTIVO

PLANIMETRIA GENERALE STATO DI FATTO

Progettisti - Timbri e Firme

Consulenze

Progettazione Idraulica: prof. ing. Maurizio ROSSO - ing. Santo LA FERLITA  
Progettazione Strutturale: ing. Piergiorgio LOCATELLI  
Consulenza Geotecnica: prof. ing. Claudio DI PRISCO  
Consulenza Ambientale: arch. Moris LORENZI

VERSIONE N°	DATA	DESCRIZIONE REVISIONE E RIFERIMENTI DOCUMENTI SOSTITUTIVI
0	SETTEMBRE 2017	EMISSIONE

Elaborato

T02

Scala

1:500