

PLANIMETRIA DELLO STATO DI FATTO - ZONA DI MONTE

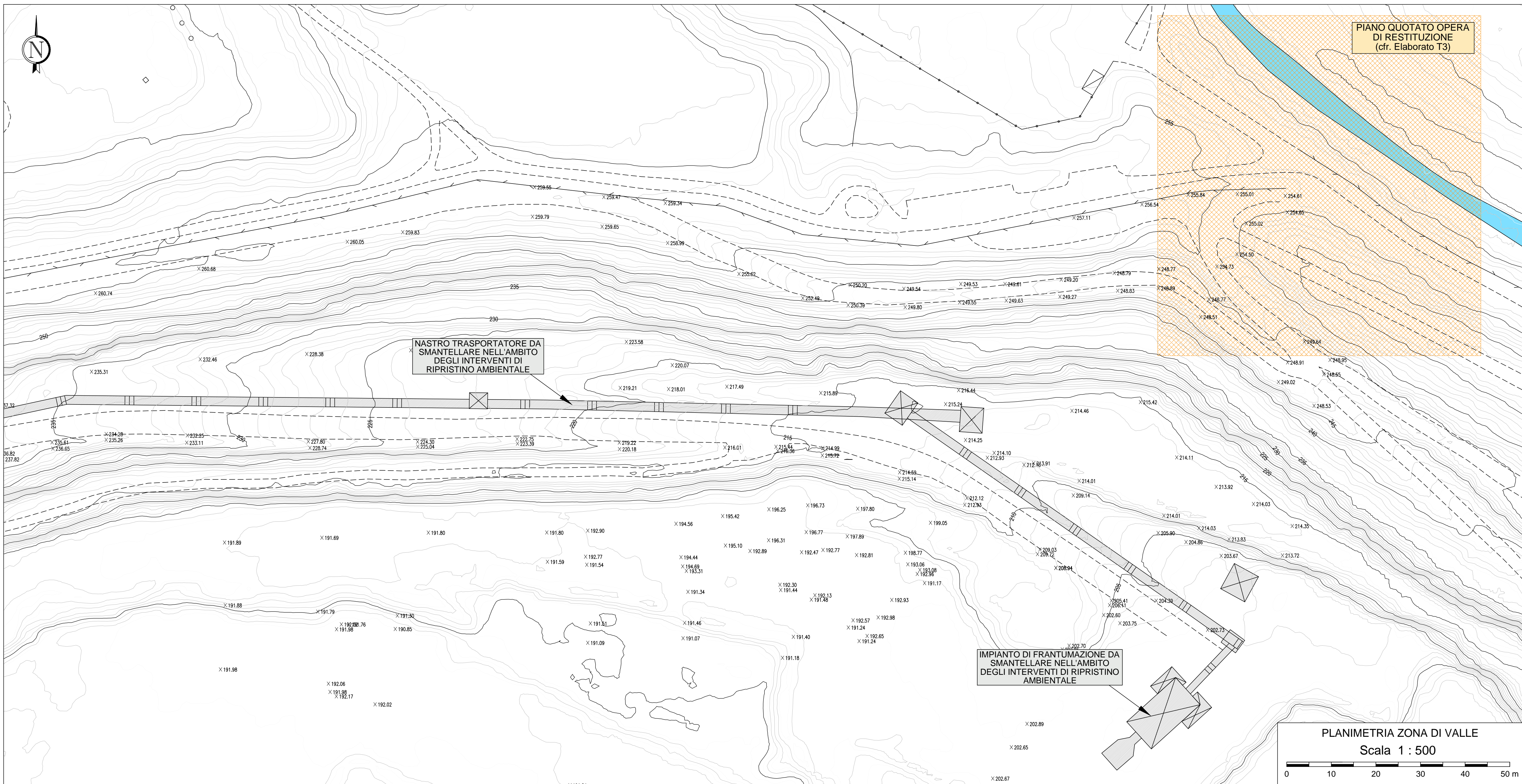

PLANIMETRIA DELLO STATO DI FATTO - ZONA DI VALLE

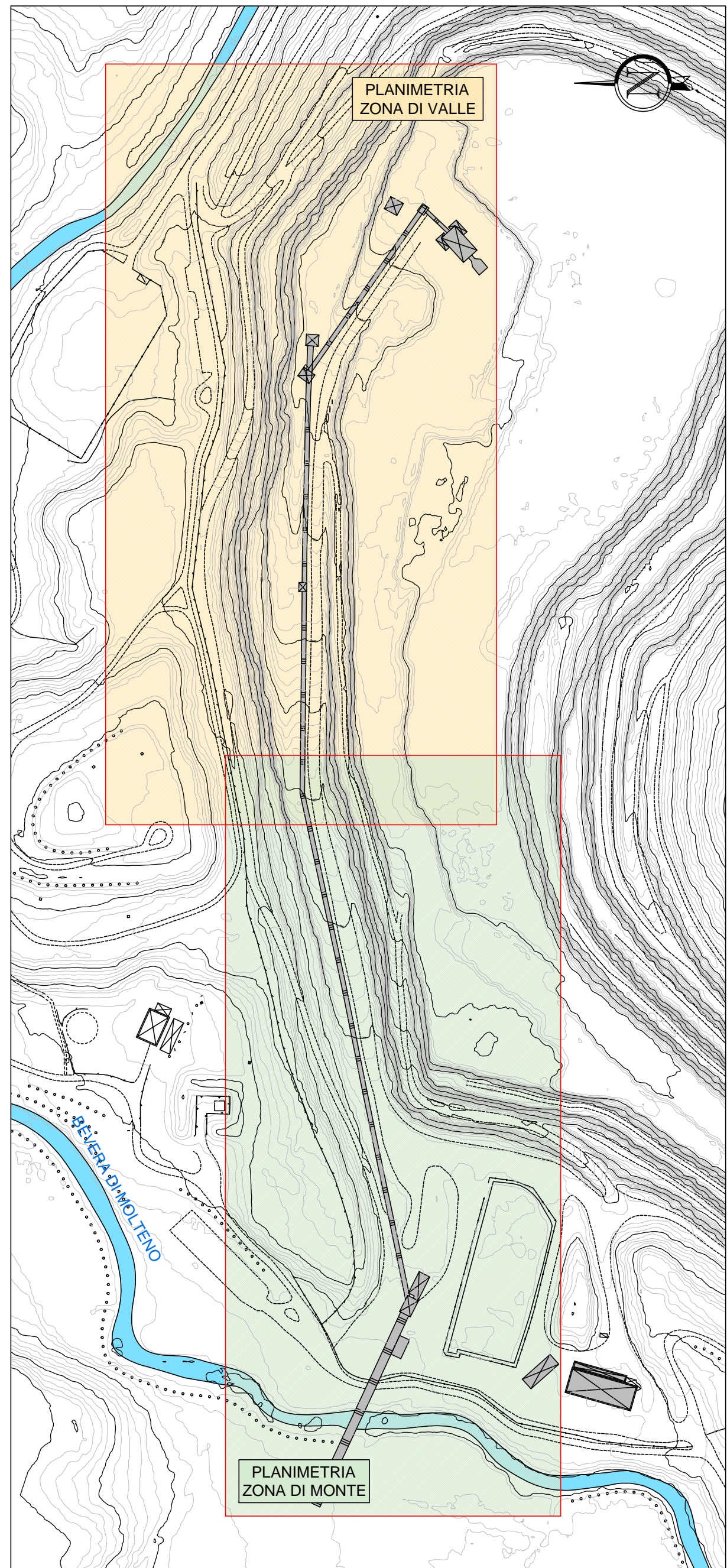

INQUADRAMENTO GENERALE
SCALA 1:2.000



*Il Commissario straordinario
delegato all'attuazione degli interventi
di mitigazione del rischio idrogeologico*



Comune di Costa Masnaga (LC)



Oggetto

UTILIZZAZIONE DELLA CAVA DI BRENNIO QUALE VASCA DI LAMINAZIONE
DEL TORRENTE BEVERA DI MOLTOENO - COMUNE DI COSTA MASNAGA (LC)

PROGETTO DEFINITIVO

PLANIMETRIA GENERALE STATO DI FATTO

Progettisti - Timbri e Firme



PARCO REGIONALE DELLA
VALLE DEL LAMBRO
VIA VENEZIA, 119
20135
www.parcovalledelambro.it
www.progettolombardia.it

Consulenze

Progettazione Idraulica: prof. ing. Maurizio ROSSO - ing. Santo LA FERLITA
Progettazione Strutturale: ing. Piergiorgio LOCATELLI
Consulenza Geotecnica: prof. ing. Claudio DI PRISCO
Consulenza Ambientale: arch. Moris LORENZI

VERSIONE N° DATA DESCRIZIONE REVISIONE E RIFERIMENTI DOCUMENTI SOSTITUITI

0 DICEMBRE 2014 EMISSIONE

Elaborato

T02

Scala
1:500