



COMUNE DI MERONE

PROVINCIA DI COMO



LIFE11 ENV/IT/004



Affinamento depurativo a valle del depuratore in Comune di Merone (CO)

PROGETTO ESECUTIVO

Trattamenti preliminari

Stazione di sollevamento n°1 - pianta e sezioni

SCALE DISEGNO:

1:50

Copolla progetto:

In A.T.T. con:



COMMITTENTE:

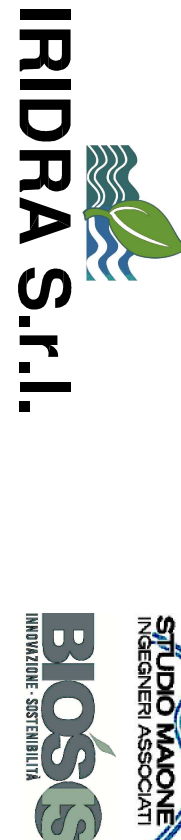

Via La Marmora, 51 20121 FIRENZE
tel. 055470729 - fax 055475993
Email: iridra@iridra.com - www.iridra.com



20044 - TRAPPA (MB) - Via Vittorio Veneto, 10

3		N. ELABORATO	N. MODA
2			
1			
0			

E2 05.0

REDAITO:
Geom. Ivano Filippini
VERIFICATO:
dot.ing. Nicola Morfinuzzi
DATA: MARZO 2015

PROGETTISTI:
Dot. ing. Nicola Morfinuzzi
Dot. ing. Riccardo Brescan
dot.ing. Alessandro Balbo
Dot. ing. Denis Cerini
Dot. ing. Claudio Fossi
Dot. Giulio Conte

COORDINAMENTO PROGETTUALE:
Dot. ing. Nicola Morfinuzzi
IL DIRETTORE TECNICO:
Dr. Fabio Mosi
COLLABORATORI:
Ing. Marina Simonetti, Ing. Roberto Romiti
Ing. Stefano Romiti, Ing. Roberto Romiti
Geol. Stefano Fossi, Arch. Barbara Bonadella

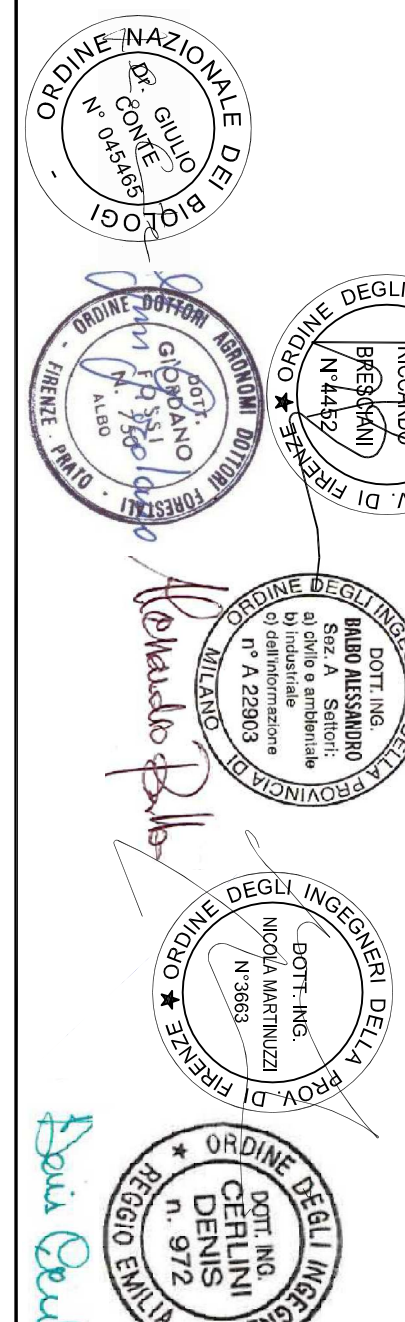

STAZIONE DI SOLLEVAMENTO N°1
Scala 1:50
PIANTA

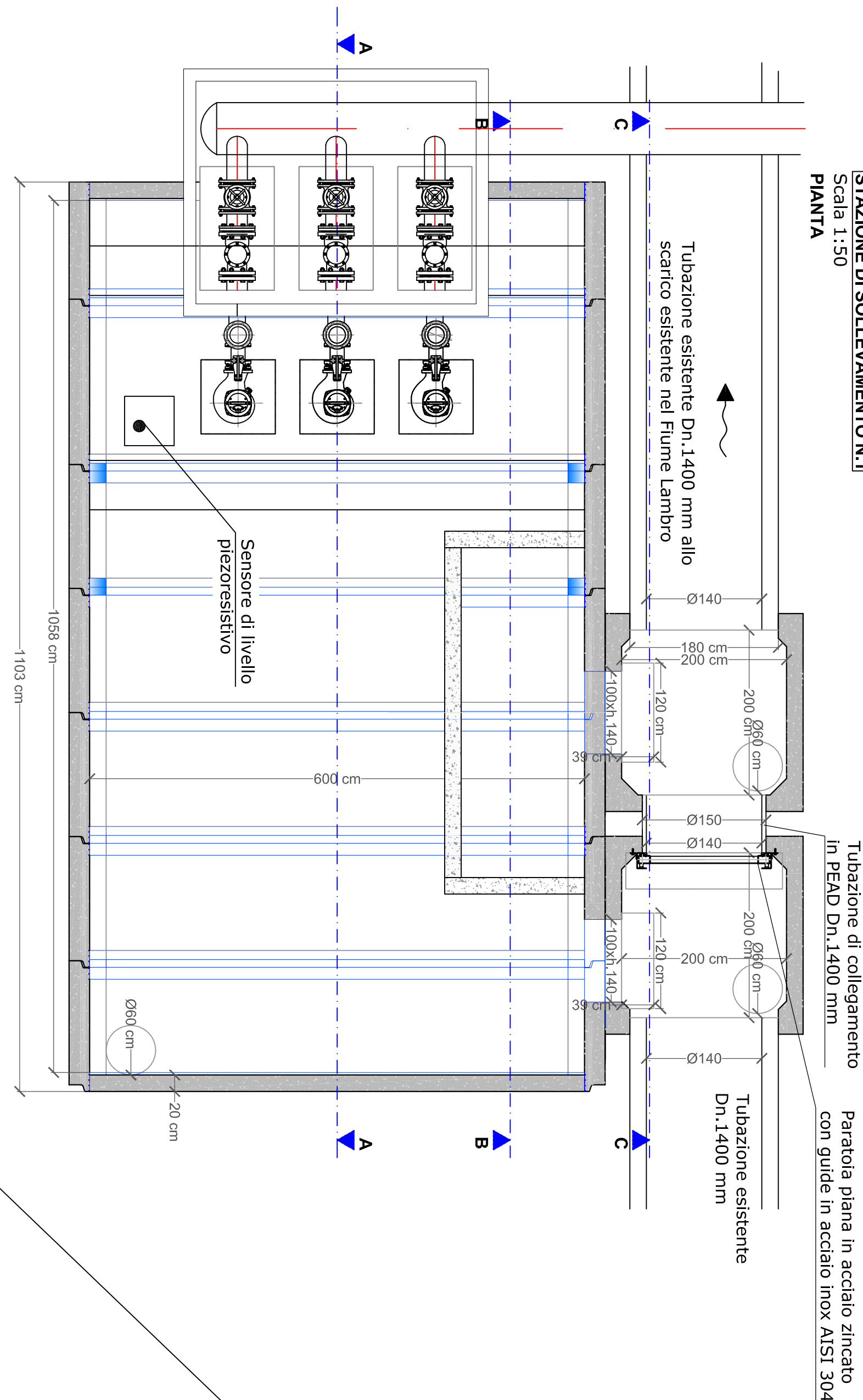

SEZIONE A-A

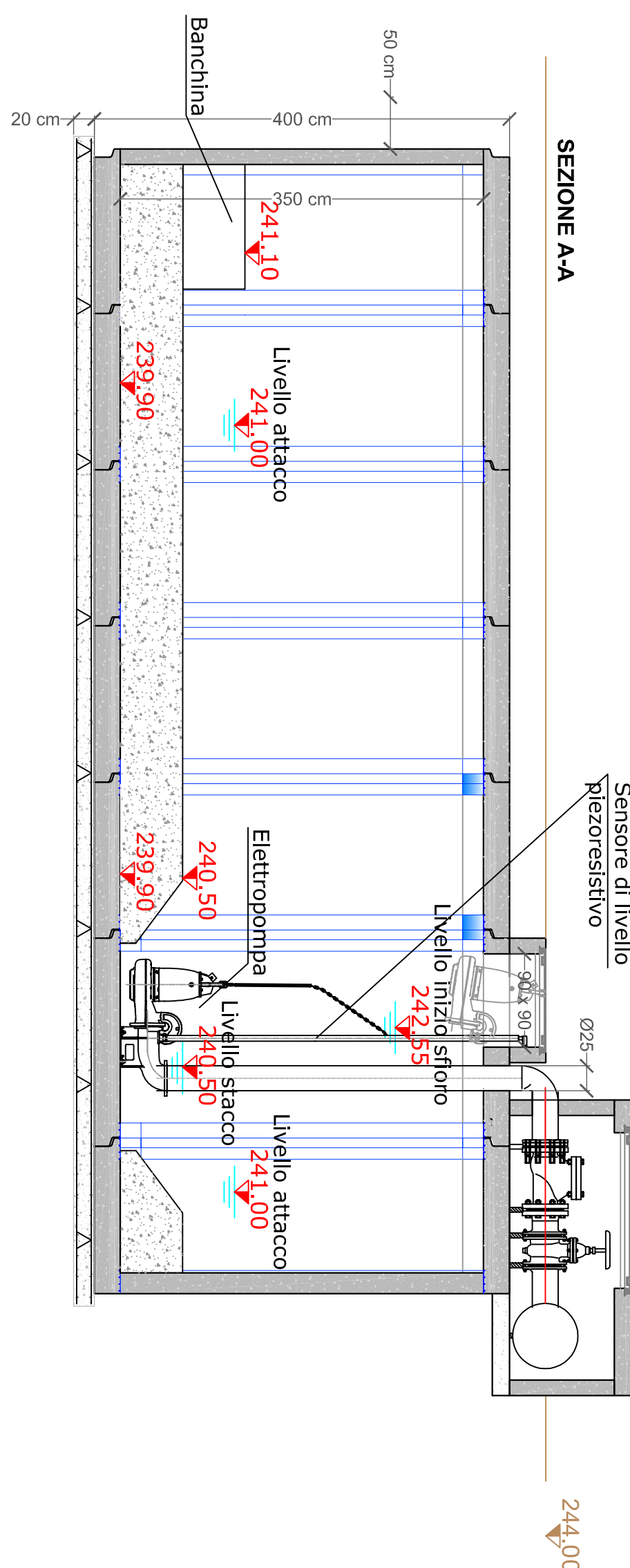

SEZIONE B-B

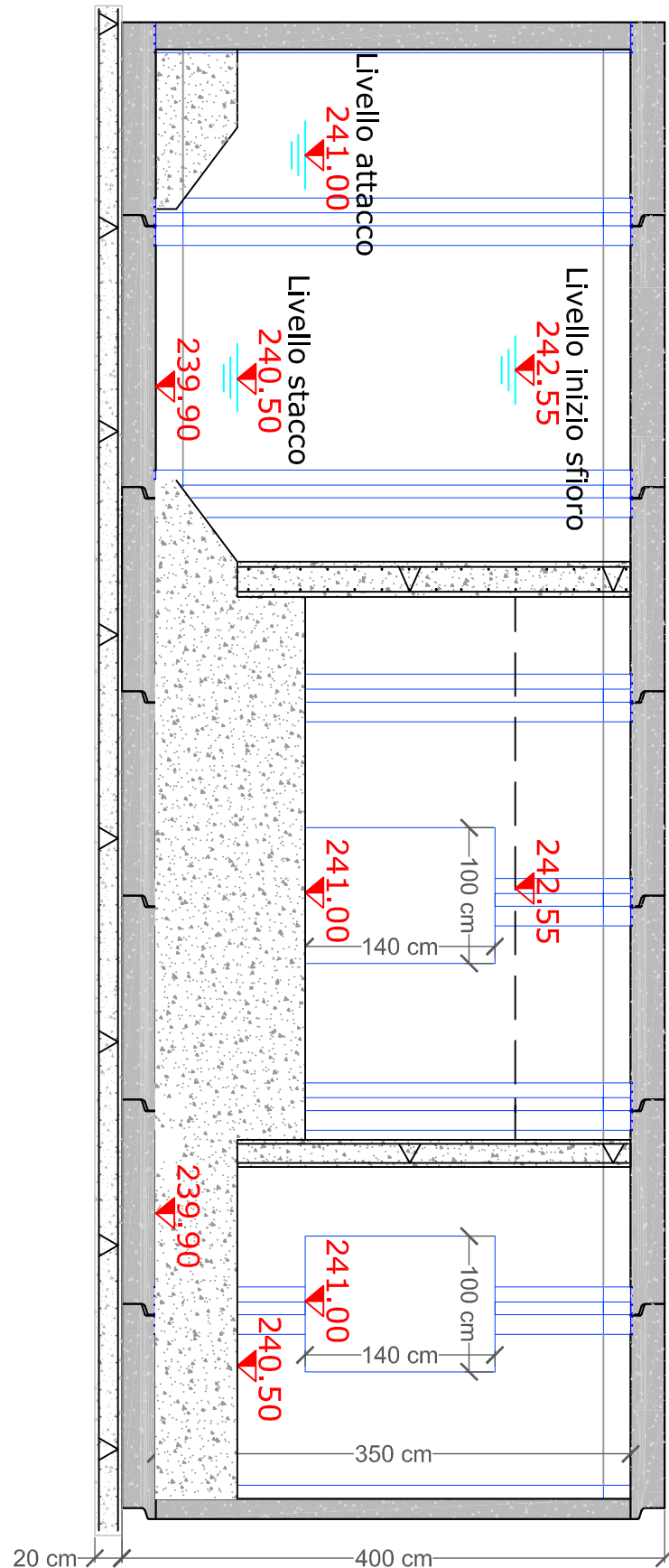

SEZIONE C-C

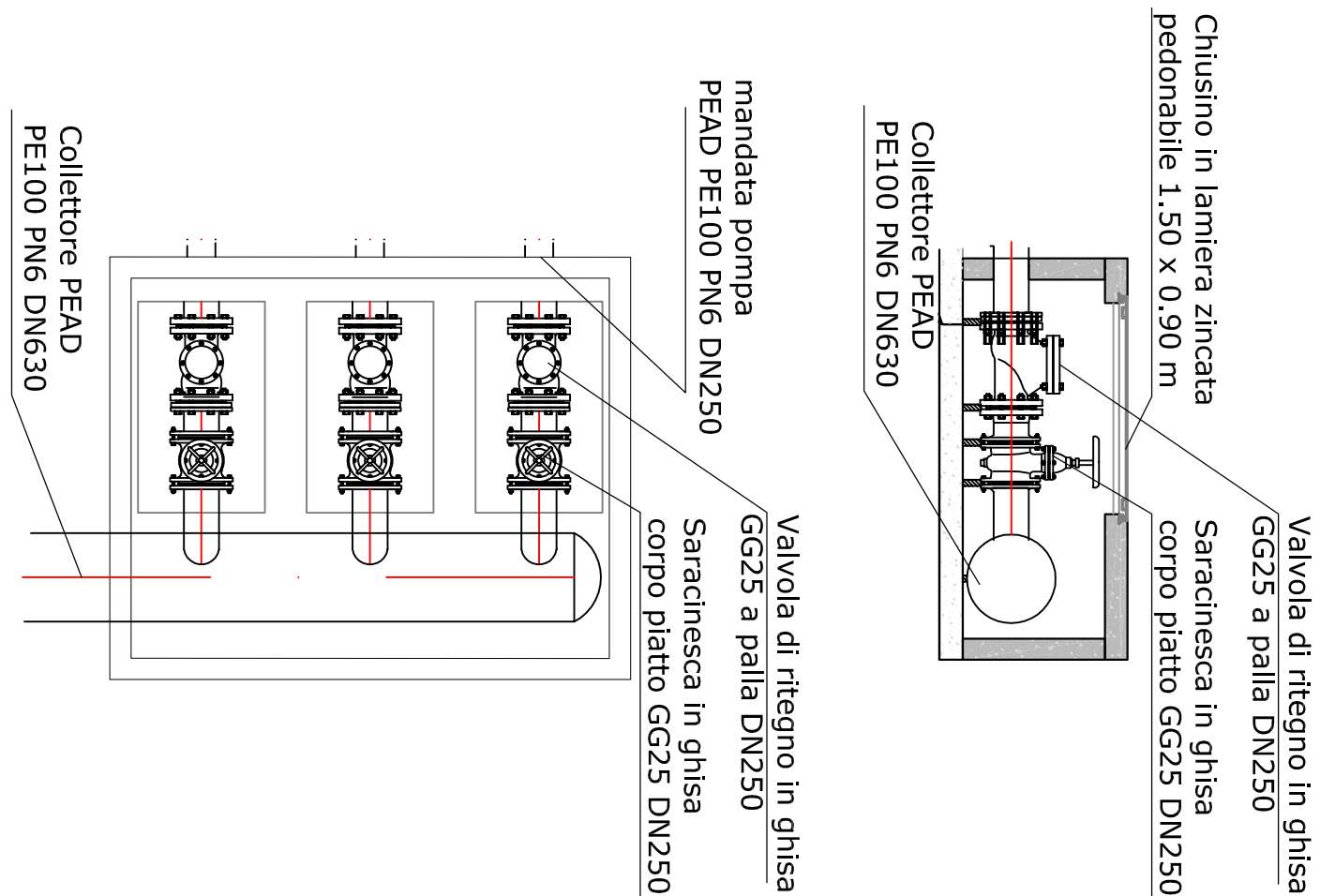
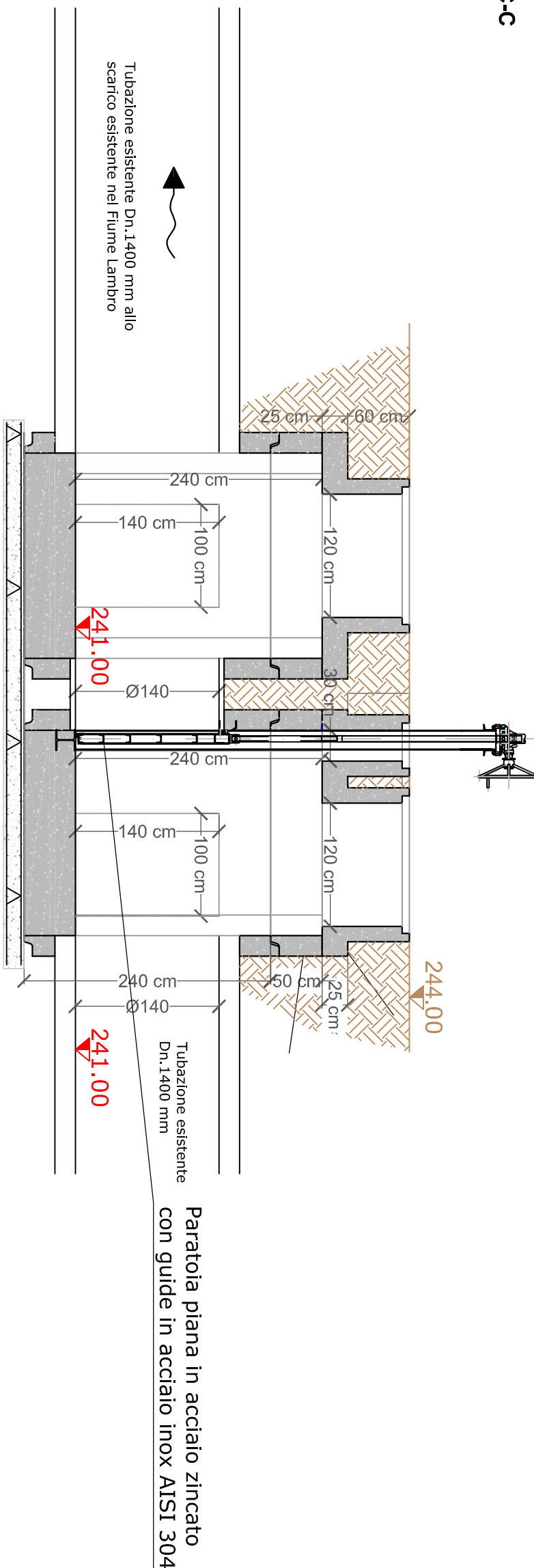

STAZIONE DI
SOLLEVAMENTO

Scarico nel
Fiume Lambro

