

PLANIMETRIA
Scala 1:500

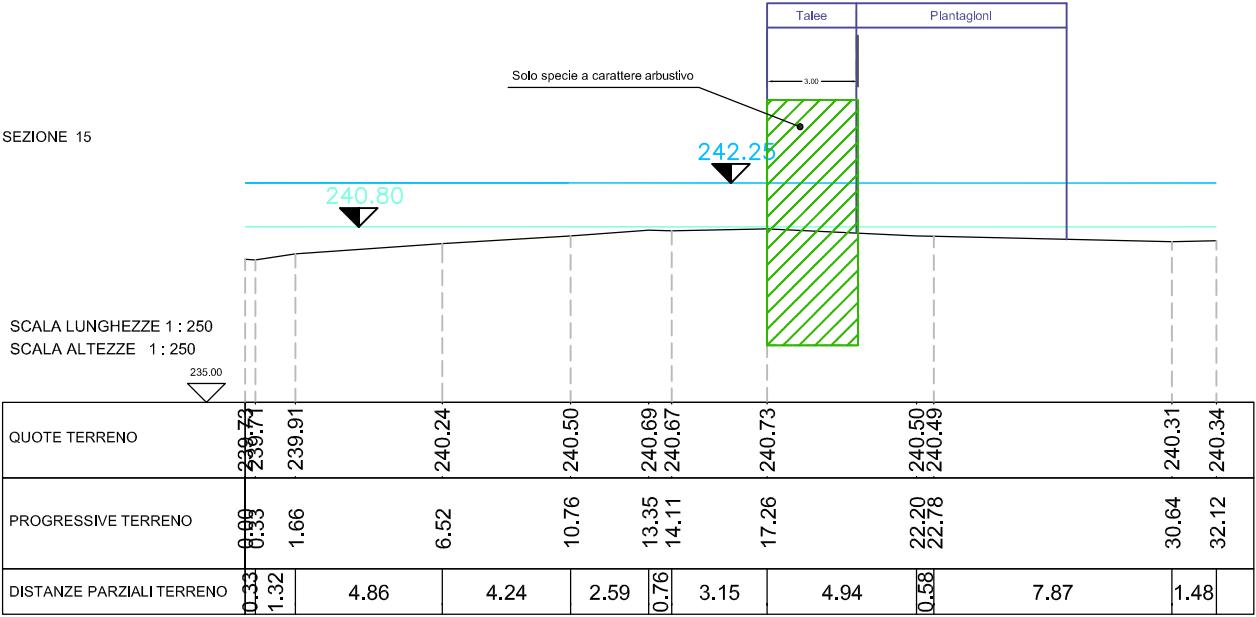
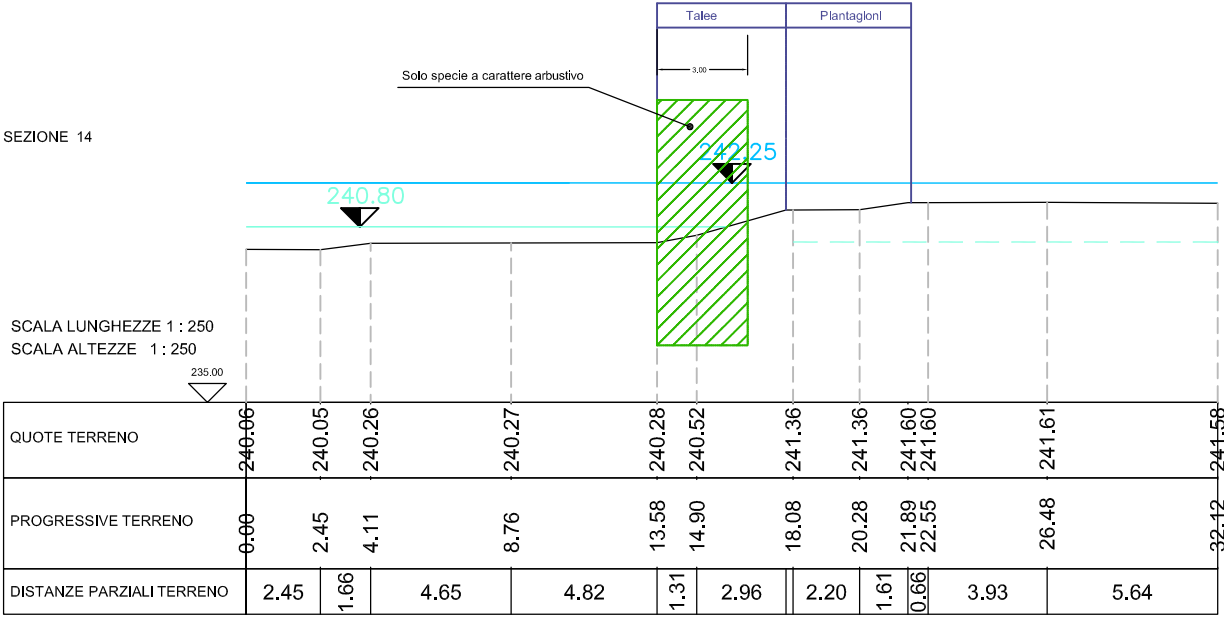
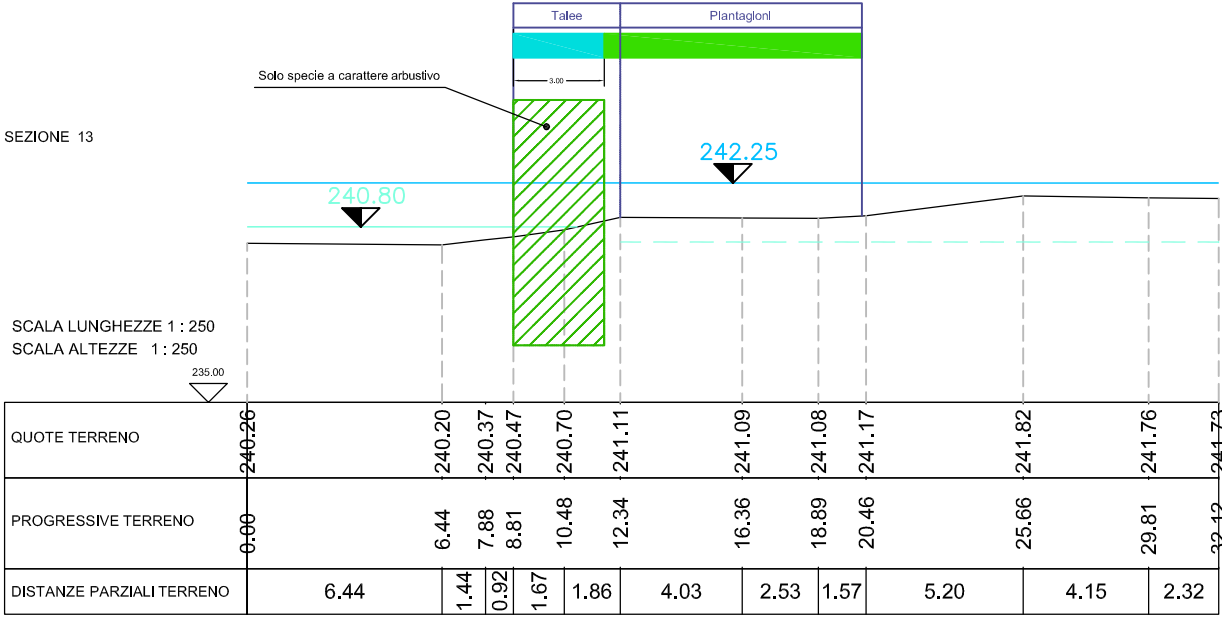
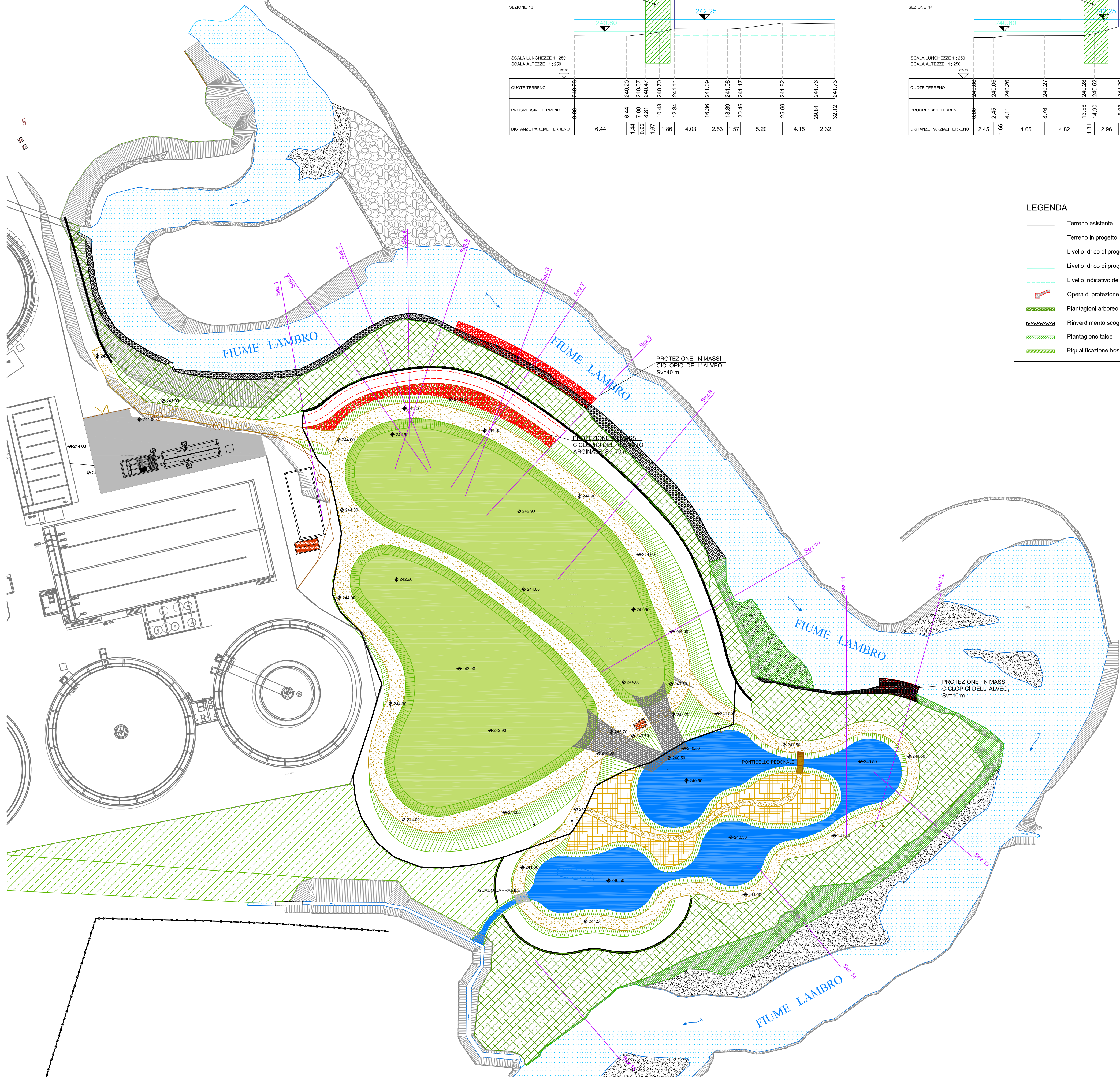

- LEGENDA
- Terreno esistente
 - Terreno in progetto
 - Livello idrico di progetto T=200 anni
 - Livello idrico di progetto T=10 anni
 - Livello indicativo della falda
 - Opera di protezione in massi
 - Plantagioni arboree - arbustive
 - Rinverdimento scogliera con talee
 - Plantagione talee
 - Riquilificazione bosco esistente

COMUNE DI MERONE
PROVINCIA DI COMO

Affinamento depurativo a valle del depuratore in Comune di Merone (CO)

LIFE11 ENVIT/004

fondazione cariplo

Regione Lombardia

AVVENIRE SERVIZI INTEGRATI

PROGETTO DEFINITIVO

Ingegneria naturalistica e riqualificazione

Planimetria e sezioni

SCALE DISEGNO:
1:500
1:250

Capofila progetto: IRIDRA S.r.l.

in A.T.I. con: STUDIO MAIONE INGEGNERI ASSOCIATI, BIOS, Studio Frati

Via La Marmora, 51 50121 FIRENZE
tel. 055470729 - fax 055475593
Email: iridra@iridra.com - www.iridra.com

COMMITTENTE: PARCO REGIONALE DELLA VALLE DEL LAMBRO

3	N. ELABORATO	N. TAVOLA
2		
1		
REV.	DESCRIZIONE DELLE REVISIONI	

E2 09.1

REDATTO: Geom. Ivano Filippini
VERIFICATO: dott.ing. Nicola Martinuzzi
DATA: OTTOBRE 2014

PROGETTISTI: Dott. ing. Nicola Martinuzzi, Dott. ing. Riccardo Bresciani, Dott. ing. Giuliano Trentini, Dott. ing. Denis Cerlini, Dott. agr. Giordano Fossi, Dott. Giulio Conte

COORDINAMENTO PROGETTUALE: Dott. ing. Nicola Martinuzzi
IL DIRETTORE TECNICO: Dr. Fabio Masi

COLLABORATORI: Ing. Marina Simonetti, Ing. Roberto Romiti, Ing. Alessandra Balbo, Ing. Paolo Arcuri, Geol. Stefano Frati, Arch. Barbara Bonadisi

ORDINE DEI CHIMICI DELLA PROV. DI FIRENZE
DOTT. FABIO MASI
N° 1333

ORDINE DEGLI INGEGNERI DELLA PROV. DI FIRENZE
DOTT. ING. NICOLA MARTINUZZI
N° 3963

ORDINE DEI BIOLOGI
DOTT. GIULIO CONTE
N° 04965

ORDINE DEI GEOMETRI DELLA PROV. DI FIRENZE
DOTT. ING. DENIS CERLINI
N° 972