CHIAVICA SUD-04 - sezione longitudinale A-A

SCALA 1:50

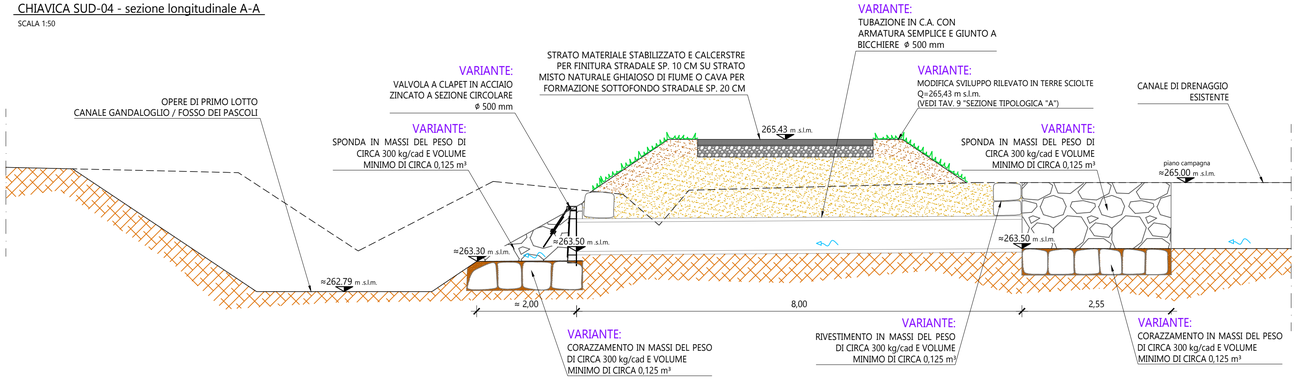

CHIAVICA SUD-04 - sezione trasversale B-B

SCALA 1:50

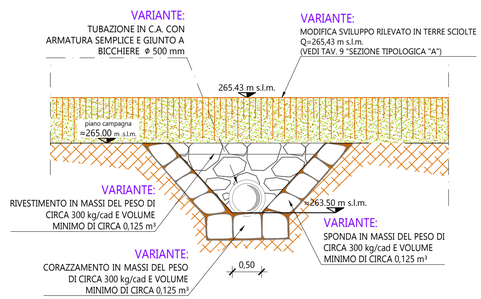

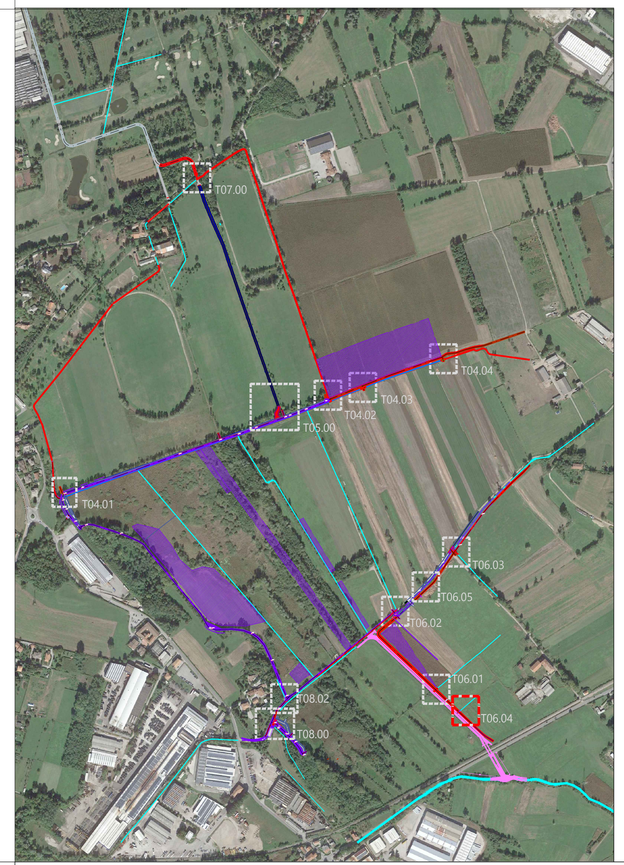

CHIAVICA SUD-04 - particolare tubazione in C.A. con giunto a bicchiere

SCALA 1:20

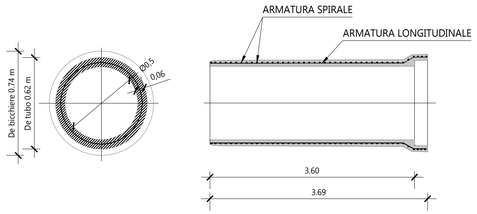

POSA TUBAZIONE (LAVORAZIONE PRELIMINARE ALLA REALIZZAZIONE DEL CORPO ARGINALE):

MATERIALI IMPIEGATI :

- tubazione in c.a. con armatura semplice e giunto a bicchiere Ø 500 mm;
- materiale inerte terroso

MODALITA' DI ESECUZIONE :

1) Preparazione del sito di intervento, modifica morfologica, pulizia e messa in sicurezza;
2) scavo per preparazione piano di posa della nuova tubazione;
3) posa della nuova tubazione in c.a. con giunto a bicchiere non sigillato secondo il verso idoneo di inserimento;
4) realizzazione di rinfianco fino ad un'altezza minima di cm. 30, sopra il vertice del tubo, con terreno incoerente (sabbia o pietrisco fine) costipato con molta cura, con attrezzi leggeri e contemporaneamente da ambo i lati della condotta (in modo da evitare spostamenti dell'asse degli elementi). Il costipamento andrà eseguito a strati non superiori a cm. 30.
5) riempimento con materiale inerte terroso e realizzazione del rilevato arginale come da progetto

CHIAVICA SUD-04 - sezione trasversale C-C

SCALA 1:50

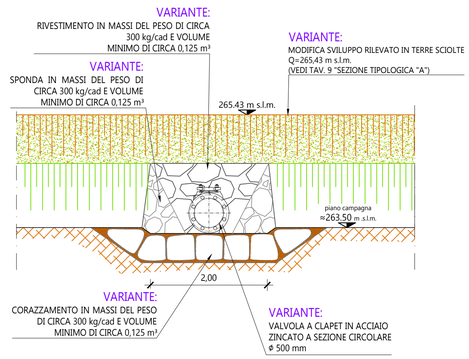

PIANTA CHIAVICA SUD - 04

SCALA 1:50

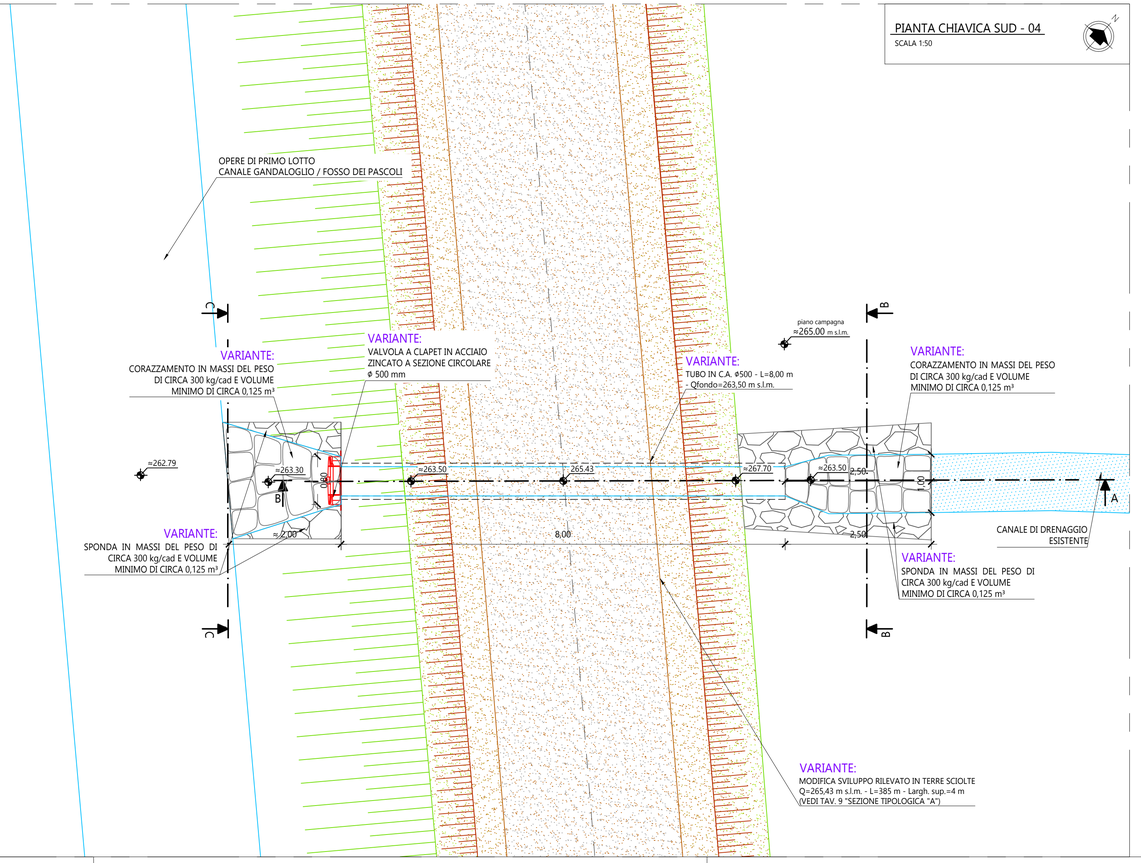

STRALCIO PLANIMETRICO DI RIFERIMENTO

SCALA 1:250

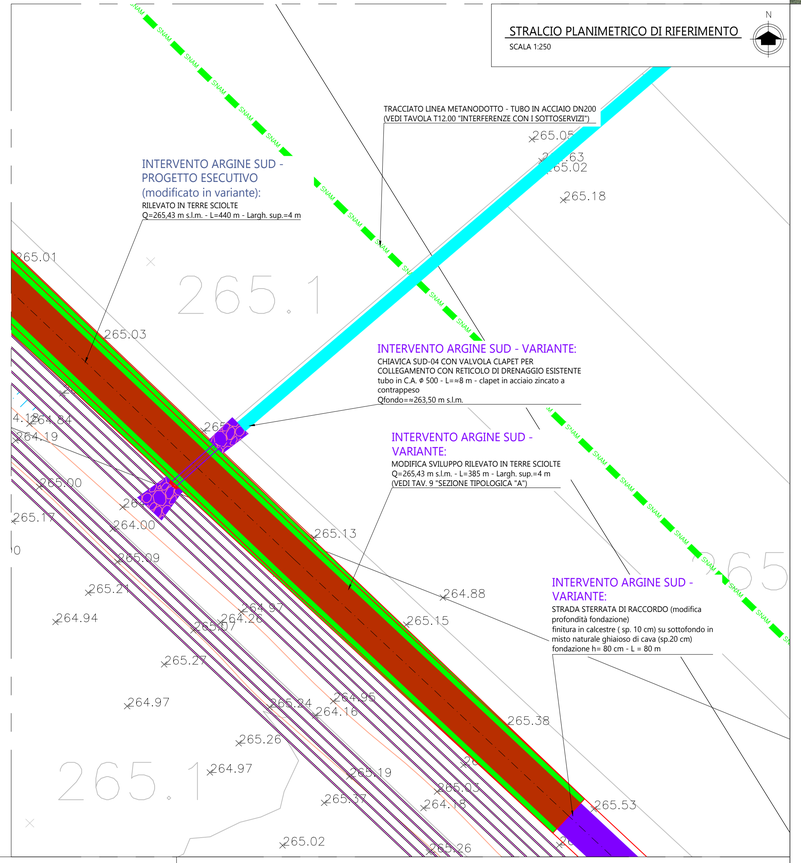

COMUNE DI ANNONE DI BRIANZA — Regione Lombardia — COMUNE DI SIRONE — COMUNE DI OGGIONO

AREA DI LAMINAZIONE DELLE PIENE DEL TORRENTE GANDALOGLIO E ALTRI NEI COMUNI DI OGGIONO, SIRONE E ANNONE (LC)

VARIANTE AL PROGETTO ESECUTIVO N.1

PROGETTAZIONE E CONSULENZE

ABBA SOLUTIONS
ABBA.SOLUTIONS Scarl
Via Cavour 80 - 20833 Giussano (MB)
web: www.abba.solutions
mail: info@abba.solutions
pec: abba.solutions@pec.it

PROGETTISTI / GRUPPO DI LAVORO

Ing. Daniele Giuffré
Ing. Stefano Minà
Ing. Marco Pozzoli
Ing. Chiarangela Perego
Ing. Chiara Vellani
Ing. Maria Teresa Olmeo
Arch. Carla Galbiati

REDATTO	REVISIONATO	APPROVATO
Ing. M. Teresa Olmeo	Ing. Stefano Minà	Ing. Daniele Giuffré

COMMITTENTE

Parco Regionale della Valle del Lambro
Via Vittorio Veneto, 19
20844, Triuggio MB

DESCRIZIONE

MANUFATTI IN PROGETTO SULL'ARGINE SUD
CHIAVICA SUD - 04

DATA	SCALA	COMMESSA	ELABORATO
Luglio 2026	INDICATA	LAMBRO.001	T06.04

REVISIONE	DATA	RIFERIMENTO EMISSIONE / REVISIONE